

SITE n°3 – Plage de Doussard

Numéro du site	N°3
Commune	Doussard
Nom du site	Plage de Doussard
Lieu-dit cadastral	La Nublière
Section	0A
Numéro de parcelle	850 / 851
Coordonnées	N : 45.792520 S : 6.218792
Propriétaire(s)	Commune de Doussard Place de la Mairie 7420 DOUSSARD

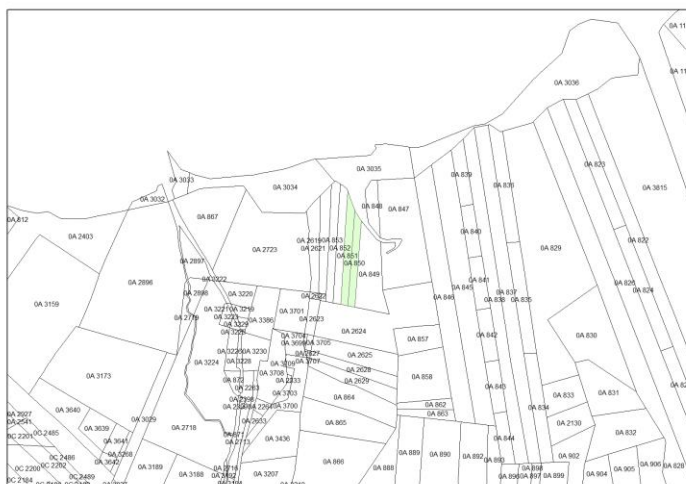

La parcelle est située au bord du lac, à proximité du port de plaisance, de la plage et de plusieurs camping et restaurants. Durant la période du festival des cabanes, les familles sont très nombreuses à utiliser cet endroit.

Précautions particulières : En raison des nombreux enfants jouant seuls dans cet espace, la cabane ne doit pas présenter de risques potentiels. Elle devra être de plain-pied.

Carte :



FESTIVAL DES CABANES 2017

SITE N°3



7050L

LE QUAI DES DOUSSARDS

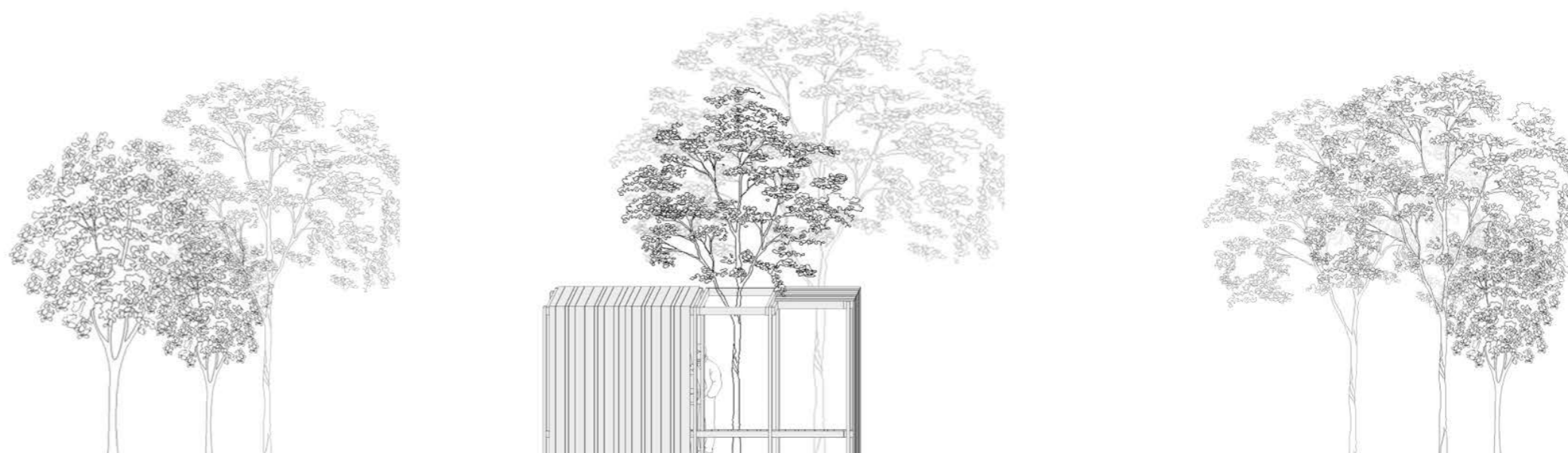

PARTI PRIS ARCHITECTURAL

Le **site n°3** qui nous a été confié se situe sur la pointe du lac d'Annecy et sa situation offre à ce lieu une vue d'ensemble sur ce pays du **grand paysage**. C'est pourquoi Le Quai Des Doussards est orienté vers le lac au-dessus duquel surplomb le **pays des montagnes**.

L'endroit où nous envisageons construire la cabane est un lieu très prisé et arpenté par les vacanciers lors de la saison estivale. C'est une **prairie** utilisée par le public comme un **lieu de plage** où tous les âges se rencontrent, pour se reposer.

Le Quai Des Doussards vient enrichir l'usage du lieu - faire la sieste au bord du lac avec un dispositif adoré par tous les âges. Cette cabane ne différencie pas l'âge de l'utilisateur : petits comme grands peuvent s'allonger et partager un **moment de convivialité en famille ou entre amis**.

Cette cabane est composée de trois modules :

- 1/ **L'embarcadère** - constitué d'un plateau par lequel l'utilisateur accède à la cabane.
- 2/ **Le hammac** qui sera mis en place avec la gentillesse des pêcheurs locaux, en filet de pêche.
- 3/ **L'ancre** qui représente l'arbre qui vient enraciner la cabane à ce lieu.

L'ensemble de la cabane est imaginé en deux bois différents: un bois résistant à la portée et de **couleur foncée** pour la **structure**; ainsi qu'un bois léger, de **couleur claire** pour le **bardage**.

PLAN MASSE - Echelle 1/100^{ème}

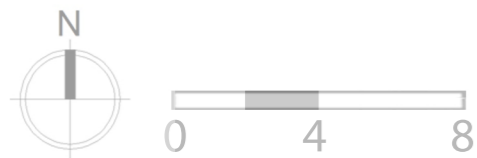
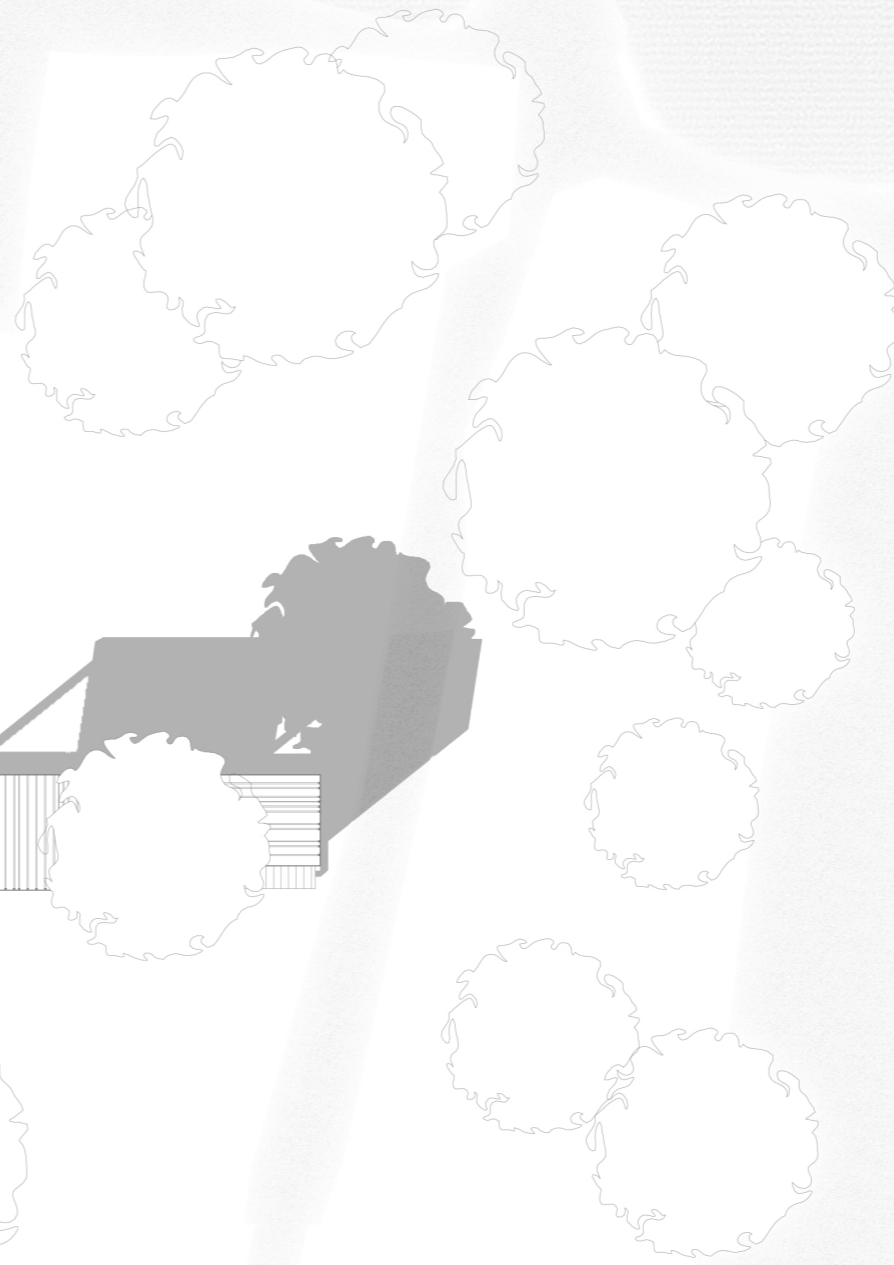
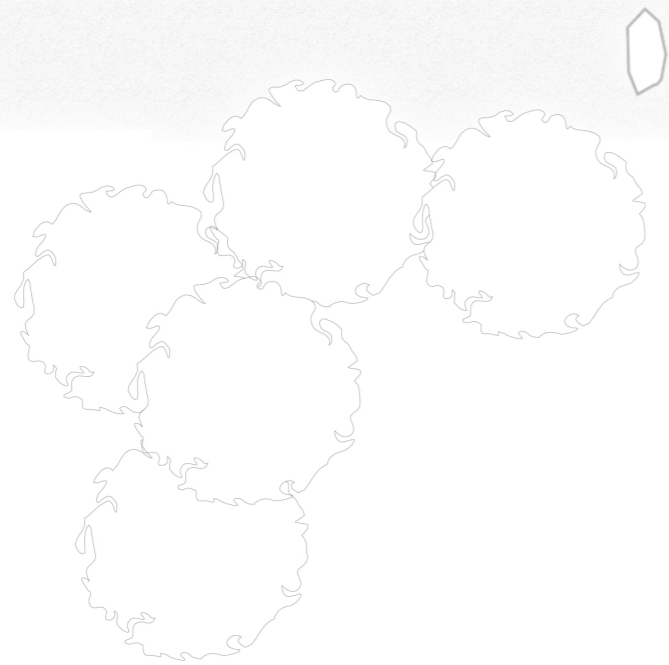

PLAN - Echelle 1/20^{ème}

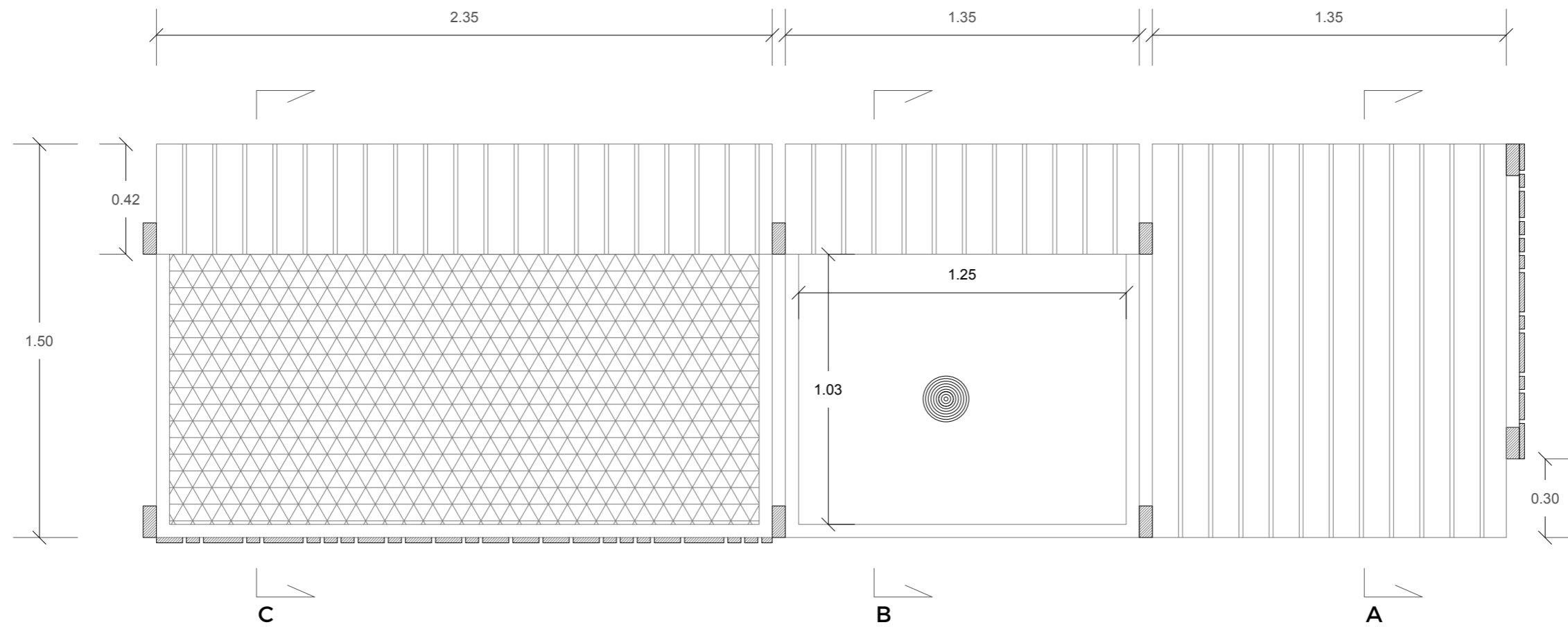

PLAN DE TOITURE - Echelle 1/20^{ème}

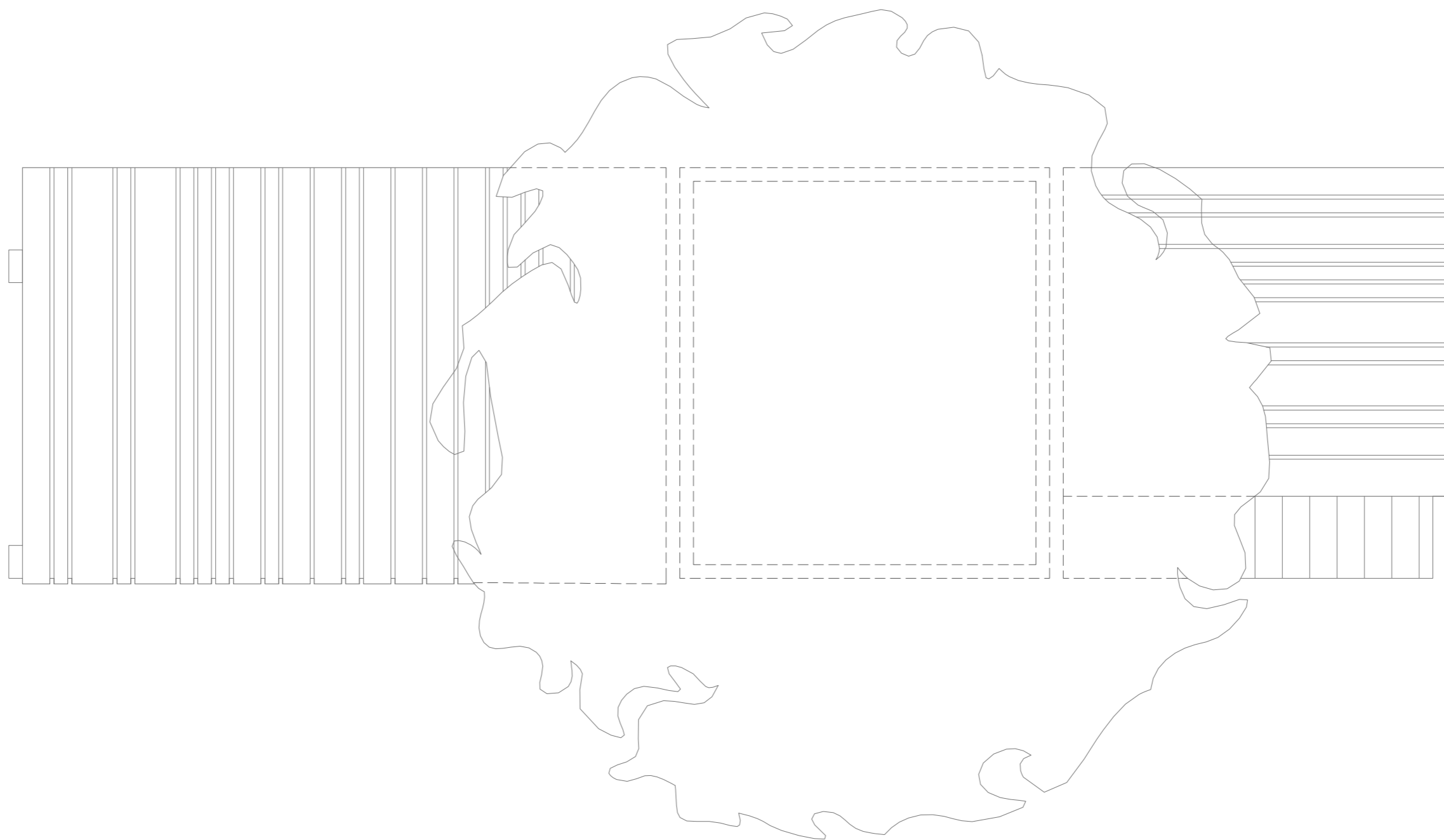

FACADE EST - Echelle 1/50^{ème}

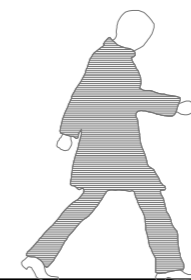
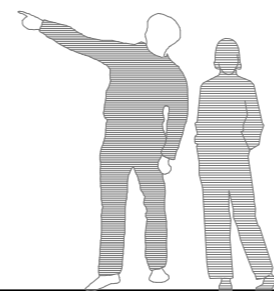
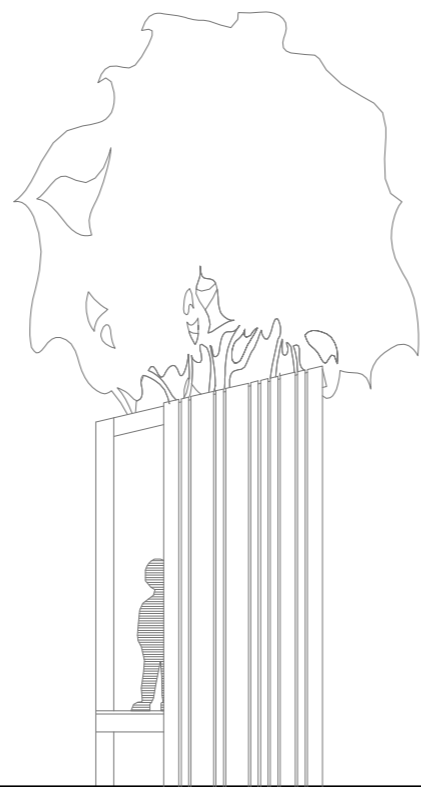

FACADE OUEST - Echelle 1/50^{ème}

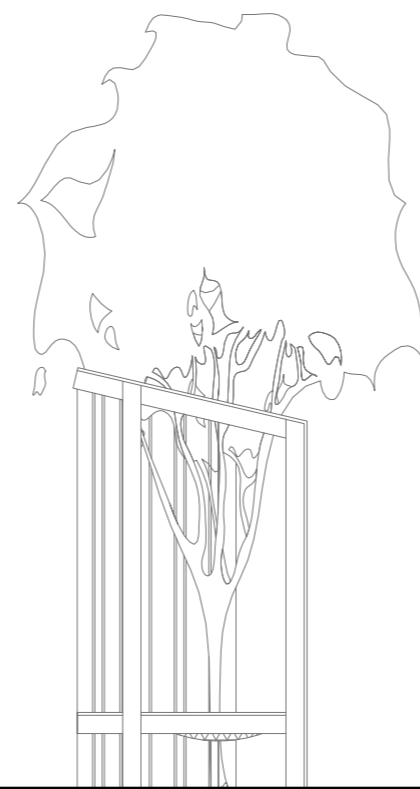
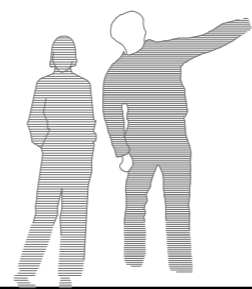
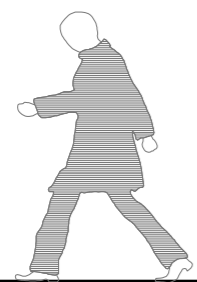

FACADE NORD - Echelle 1/50^{ème}



FACADE SUD - Echelle 1/50^{ème}

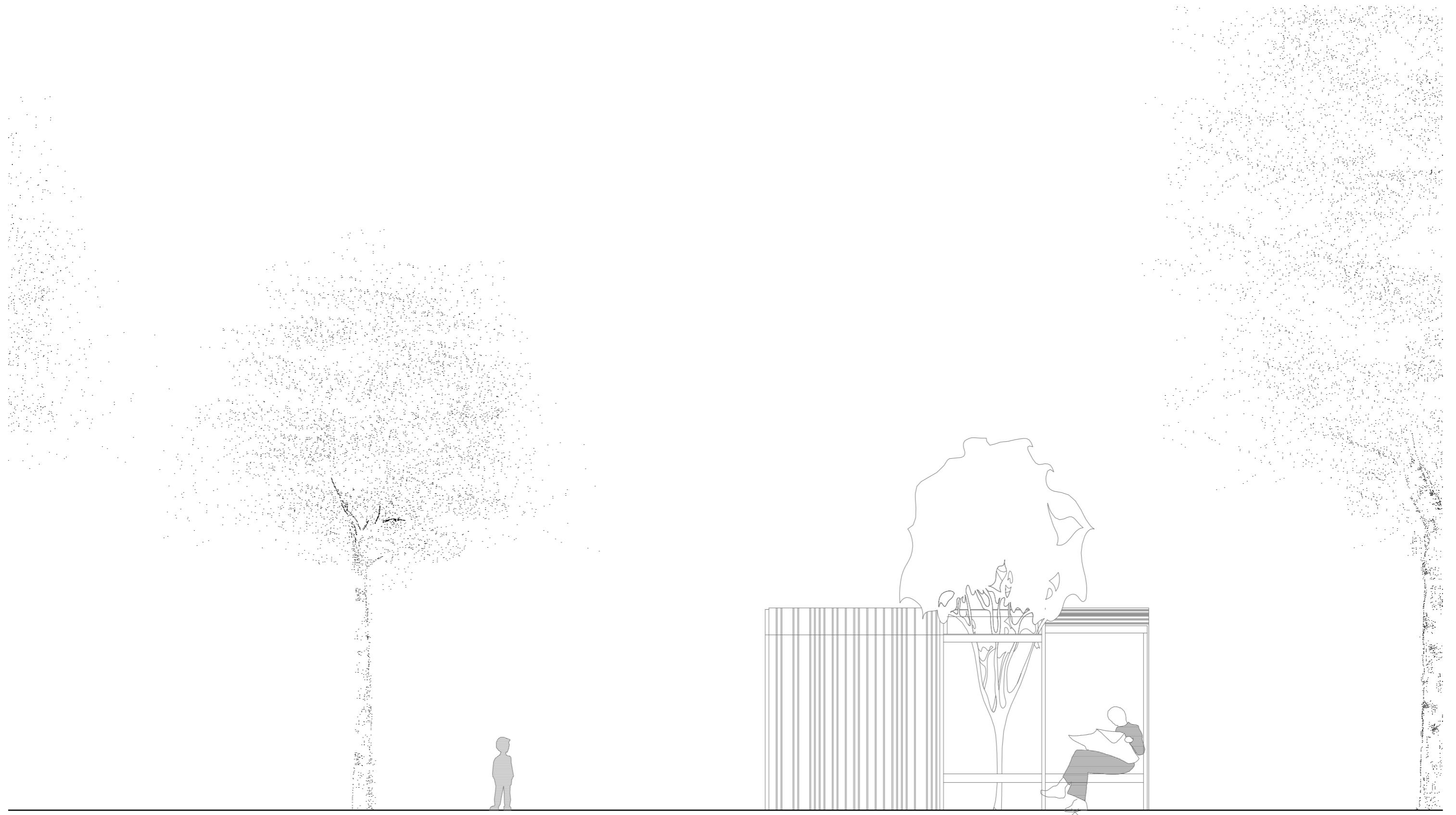

COUPE AA - Echelle 1/20^{ème}



+2.75

+2.40

+0.50

0.00

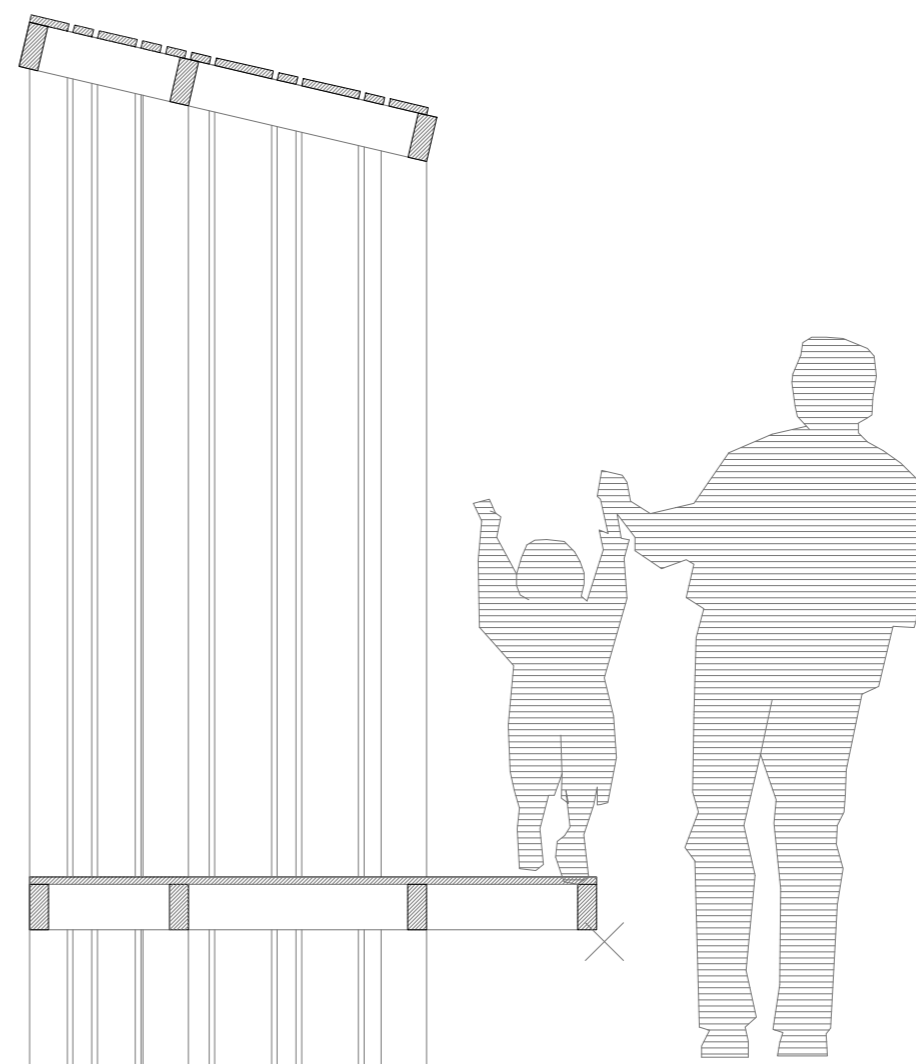

COUPE BB - Echelle 1/20^{ème}

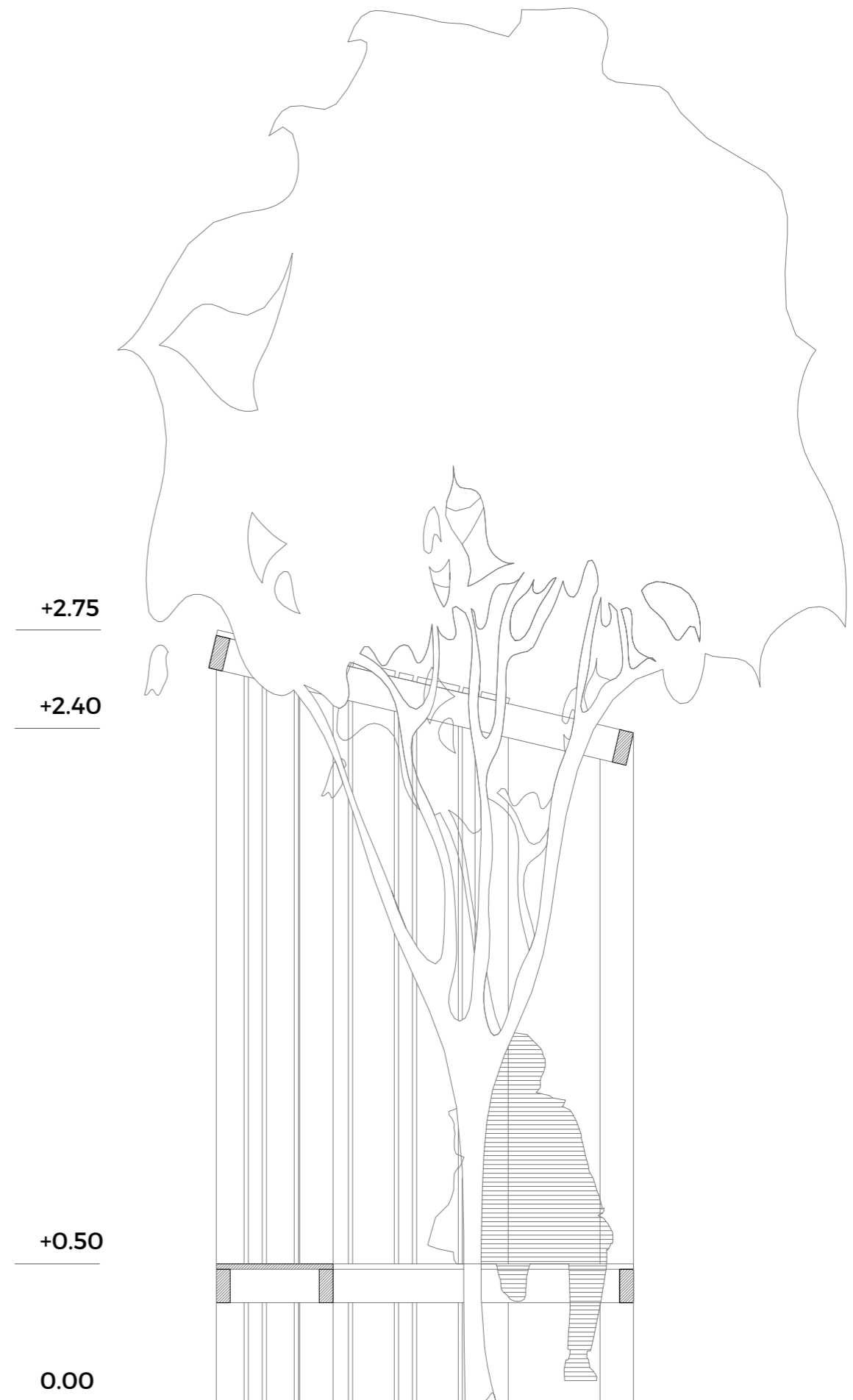

COUPE CC - Echelle 1/20^{ème}

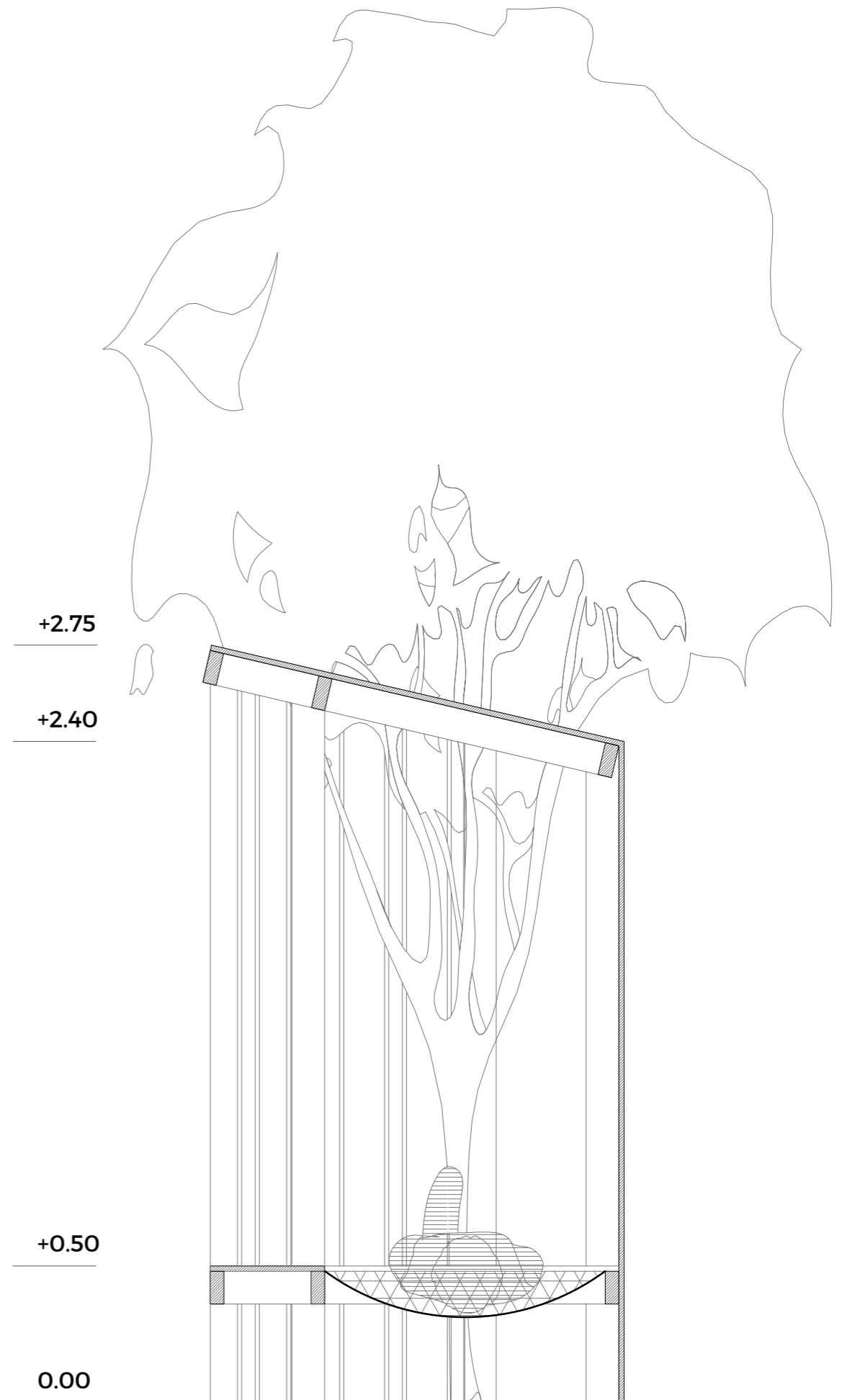

INSERTION DANS LE SITE



INSERTION DANS LE SITE



PRINCIPE CONSTRUCTIF : PORTIQUES

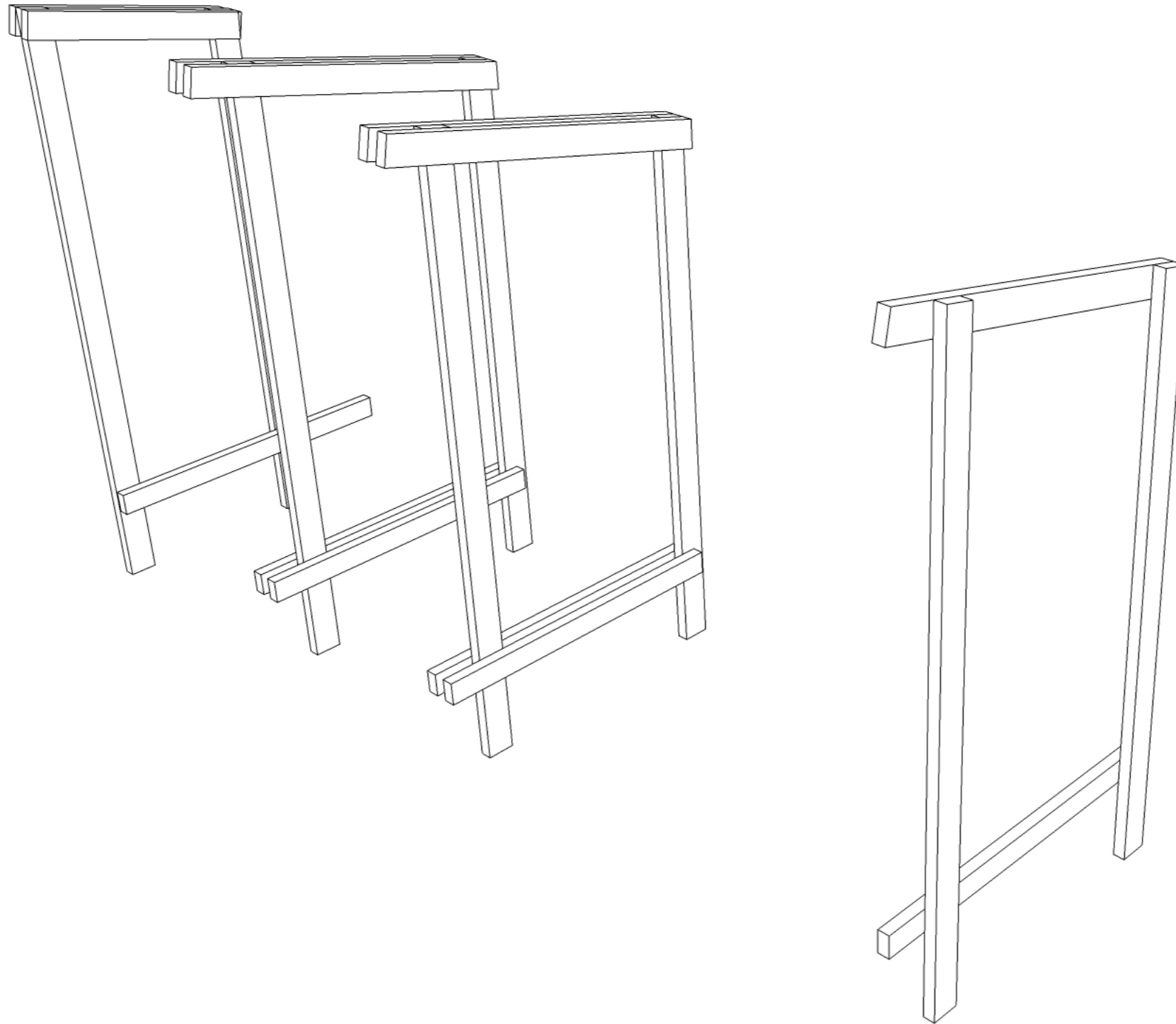

PRINCIPE CONSTRUCTIF : STRUCTURE PORTEUSE

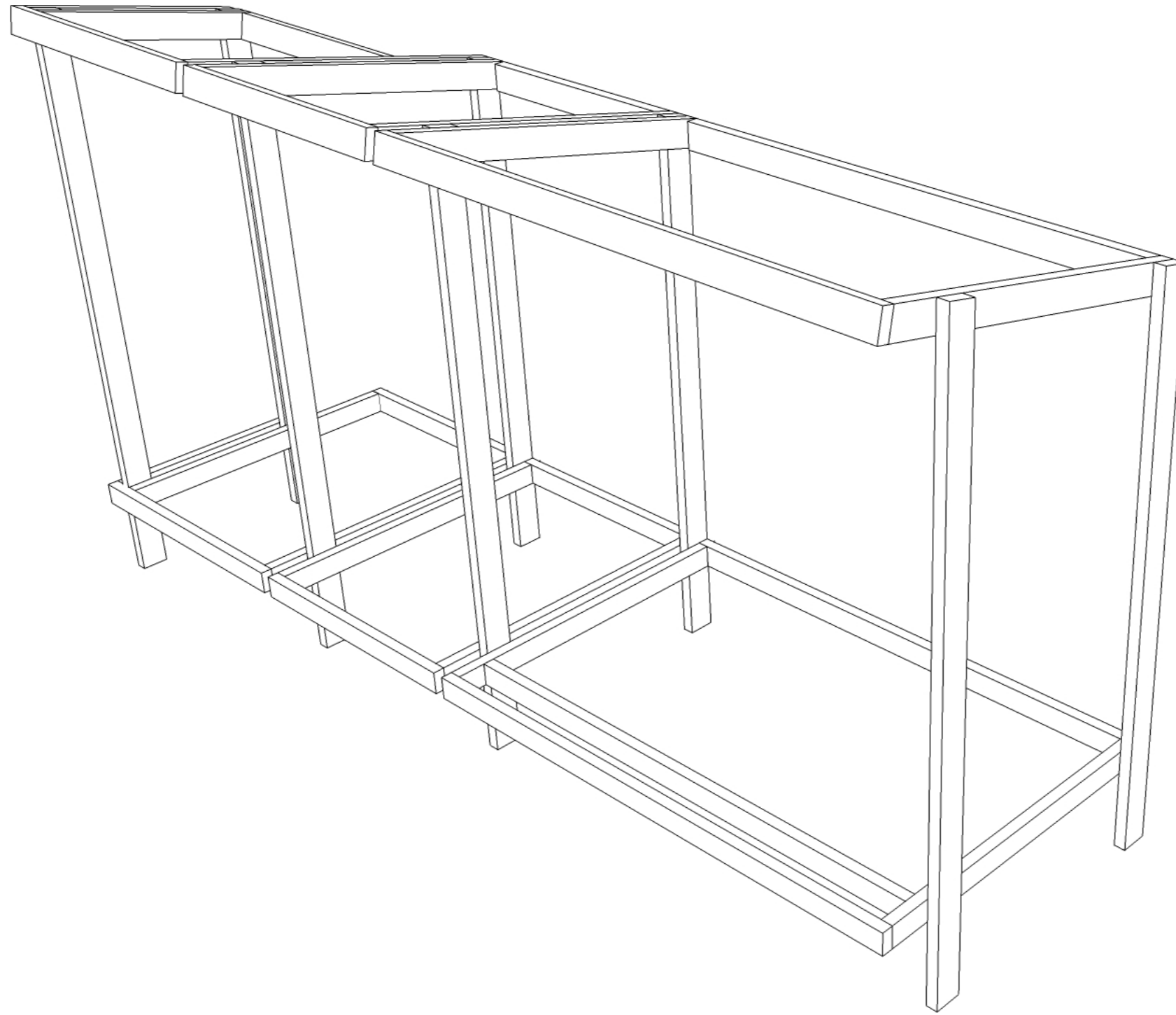

PRINCIPE CONSTRUCTIF : BARDAGE BOIS COUVERTURE

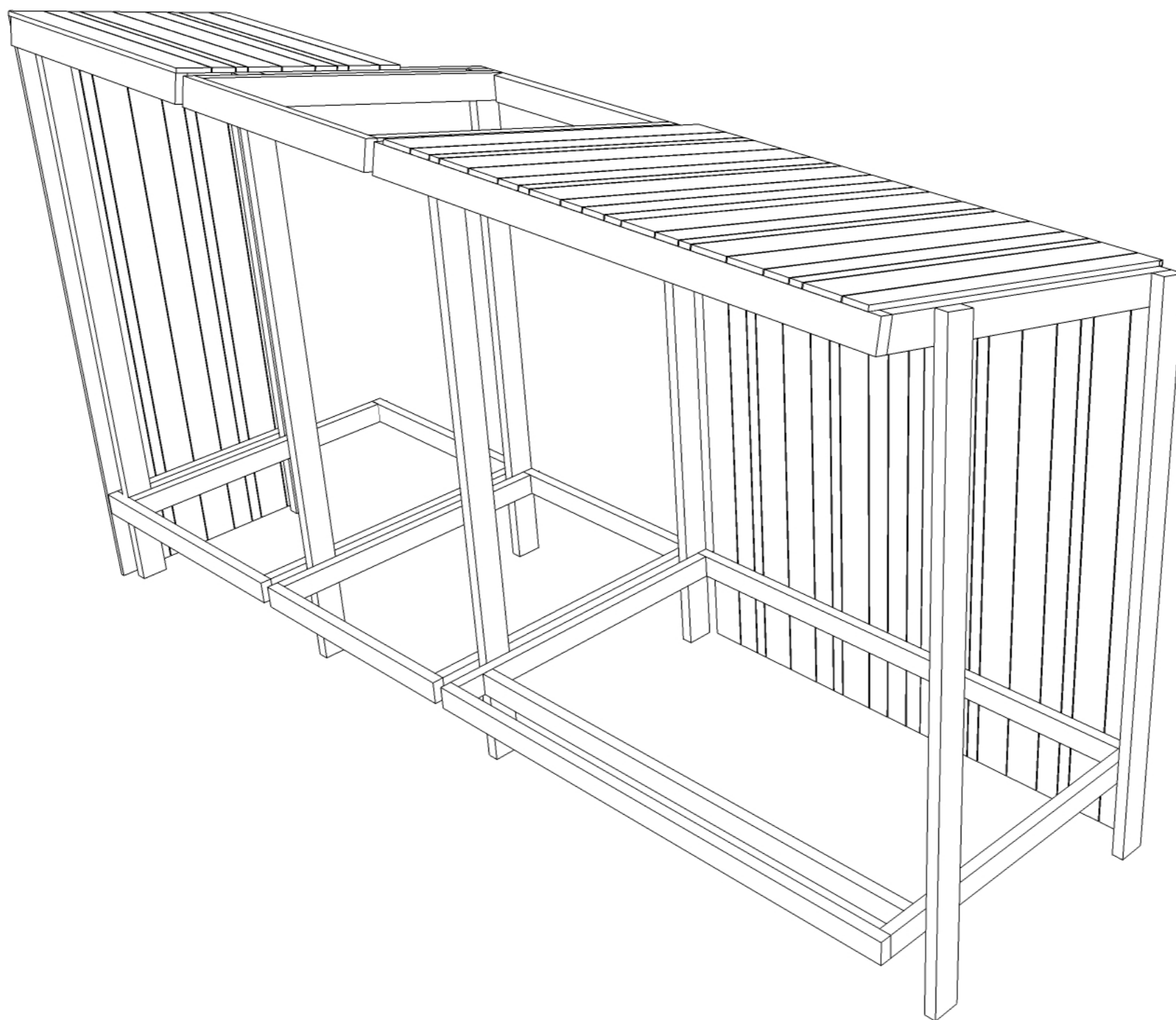

PRINCIPE CONSTRUCTIF : BARDAGE BOIS PLATEAU

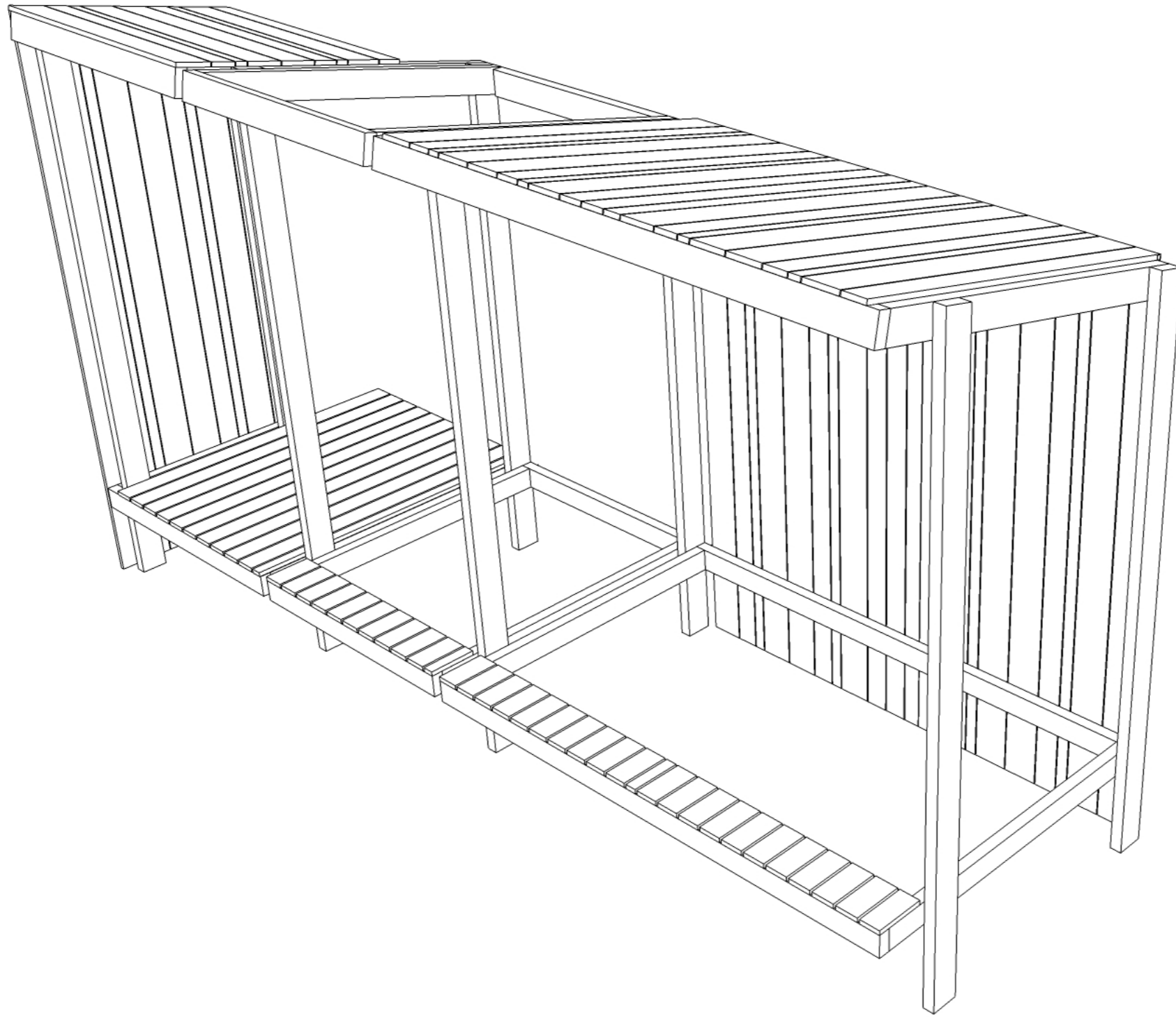

QUANTITATIF BOIS

	Designatio	Nombre	ml	Section		Volume
STRUCTURE	Poteau 1	3	2.67			0.05
	Poteau 2	3	2.43	0.05	0.12	0.04
	Poteau 3	1	2.71			0.02
	Poteau 4	1	2.53			0.02
	Poutre 1	2	2.35			0.03
	Poutre 2	1	2.25			0.01
	Poutre 3	3	1.15	0.05	0.12	0.02
	Poutre 4	1	1.25			0.01
	Poutre 5	6	1.4			0.05
	Poutre 1	5	1.48			0.04
	Poutre 2	1	2.35			0.01
	Poutre 3	1	2.25			0.01
	Poutre 4	2	1	0.05	0.12	0.01
	Poutre 5	1	1.25			0.01
Poutre 6	1	1.15			0.01	
Poutre 7	2	1.05			0.01	
						0.35
COUVERTURE	Designation		surface	ep		
	Bardage couverture		3.45	3.9	0.02	0.27
	Bardage plateau		4.5	1.35	0.02	0.12
						0.39
Volumetrie du bois						0.75 M3